STAV	NÁVRH	
		HRANICA RIEŠENÉHO ÚZEMIA
		HRANICA KATASTRÁLNEHO ÚZEMIA
1.1.1990		HRANICA ZASTAVANÉHO ÚZEMIA
		HRANICA OCHRANNÝCH PÁSIEM
		ZASTAVANÉ PLOCHY
		ORNÉ PÔDY
		TRVALÉ TRÁVNE PORASTY (LÚKY, PASIENKY)
		ZÁHRADY
		PARKOVO UPRAVENÁ ZELEŇ
		CINTORÍN
		LESY
		VODNÉ TOKY, VODNÉ PLOCHY
		ZBERNÁ CESTA ~~IIKÁCIA~~ FUNKČNEJ TRIEDY B3
		OBSLUŽNÁ CESTA ~~IIKÁCIA~~
		ÚČELOVÁ CESTA ~~IIKÁCIA~~ (POĽNÁ, LESNÁ CESTA)
		CESTY DO OSÁD
	B3 - C 7,5/50	FUNKČNÁ TRIEDA A KATEGÓRIA CESTY ~~IIKÁCIE~~
		AUTOBUSOVÁ ZASTÁVKA
		PARKOVISKÁ
		ZNAČKOVANÉ TURISTICKÉ CHODNÍKY
		LYŽIARSKY VLEK
		LYŽIARSKE ZJAZDOVKY
		TURISTICKÁ LYŽIARSKA TRASA
		KAPLNKY
		POHĽADOVÉ SMERY
		ZNAČENÁ CYKLOTURISTICKÁ TRASA
		REGIONÁLNE BIOCENTRUM
		NADREGIONÁLNY BIOROKORIDOR
		MIESTNY BIOKORIDOR
		CHRÁNENÝ STROM
KM-1		GENOFOND. LOKALITY REGIONÁLNEHO VÝZNAMU
		GENOFONDOVÉ LOKALITY MIESTNEHO VÝZNAMU
		ÚZEMIE EURÓPSKEHO VÝZNAMU NATURA
		NELEGÁLNE SKLÁDKY / ENVIROMENTÁLNE ZÁŤAŽE
		SKLÁDKY ODVEZENÉ / S UKONČENOU PREVÁDZKOU
		MIESTO PRE ZBER VEĽKOOBJEMOVÉHO ODPADU
		ZOSUVY
		POVODIE VODÁRENSKÉHO TOKU
		VODOJEM
		ZDROJ PITNEJ VODY PODZEMNÝ
		ZDROJ PITNEJ VODY POVRCHOVÝ
		MINERÁLNY PRAMEŇ
		PRÍVODNÉ VODOVODNÉ POTRUBIE
		ZÁSOBNÉ POTRUBIE VODOVODU I. TLAK. PÁSMO
		ZÁSOBNÉ POTRUBIE VODOVODU II. TLA. PÁSMO
		MIESTNA ÚPRAVA NESLUŠANKY
		ZBERAČ SPLAŠKOVEJ KANALIZÁCIE - GRAVITAČNÝ
		ZBERAČ SPLAŠKOVEJ KANALIZÁCIE - TLAKOVÝ
		ČERPACIA STANICA
		STABILIZAČNÉ OPATRENIA KORYTA NESLUŠANKY
		ZASAKOVACÍ RIGOL
		PREHRÁDZKY NA TOKU
		POLDER
		ÚPRAVY NA LESNÝCH A POĽNÝCH CESTÁCH
		ROZVODNICA PODROBNÝCH POVODÍ
4-21-06-110		ČÍSLO HYDROLOGICKÉHO PORADIA
		ZVN 400 kV
		VVN 110 kV
		VN 22 KV VZDUŠNÉ VEDENIE
		22 kV VEDENIE NA ZRUŠENIE, ALEBO PRELOŽENIE
T12	T29	TRAFOSTANICA 22/0,4 kV
		VTL PLYNOVOD
RS		REGULAČNÁ STANICA PLYNU VTL/STL
		TELEKOMUNIKAČNÝ KÁBEL
		DIGITÁLNA ÚSTREDŇA
	a	EKOSTABILIZAČNÉ OPATRENIA

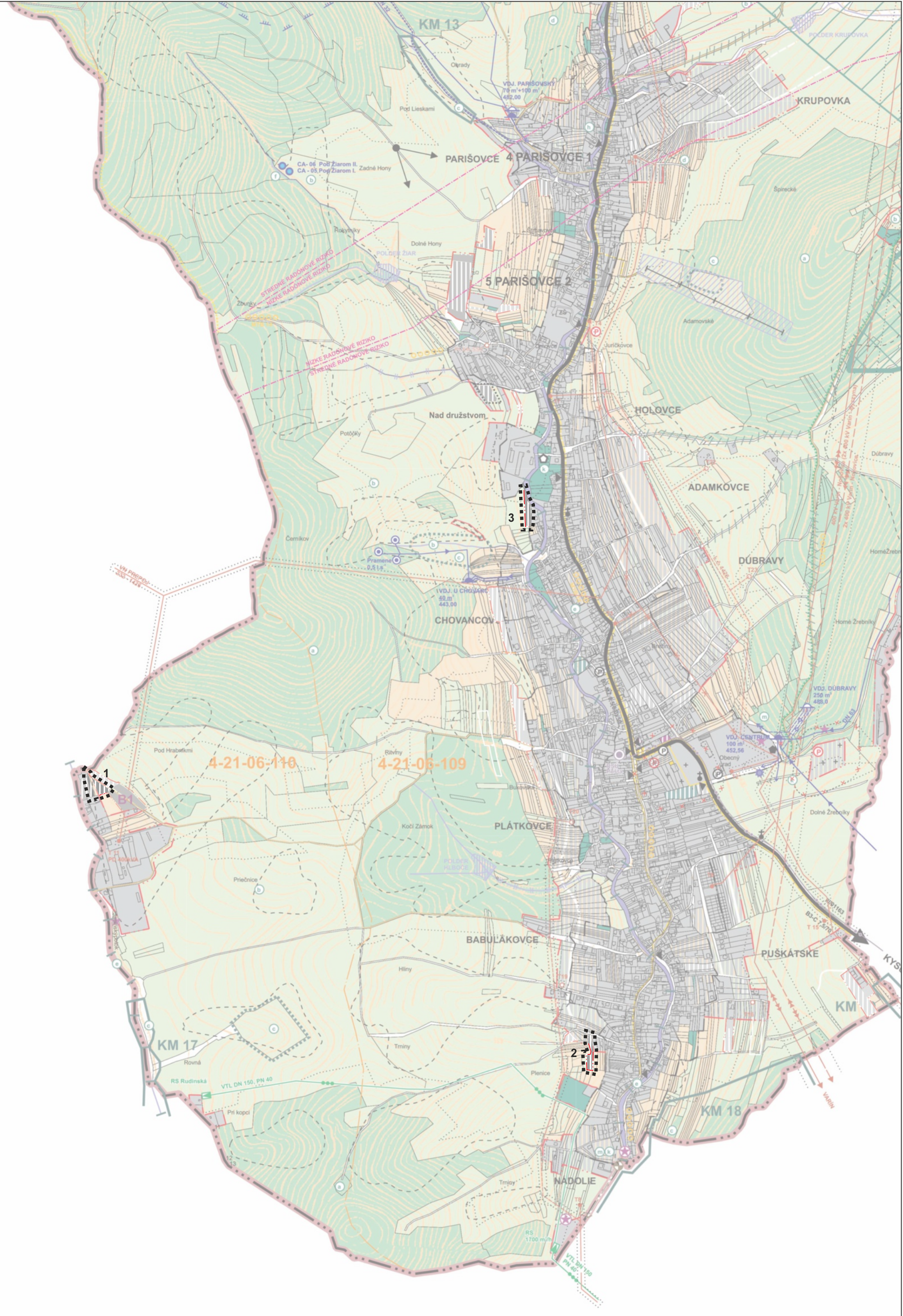

ÚZEMNÝ SYSTÉM EKOLOGICKEJ STABILITY

BIOCENTRÁ A BIOKORIDORY
Rbc 12 Chotárny kopec – Petránky, Rbc 13 Škorča – Tábor, NRBk 3 Prepojenie Veľký Javorník – Kysucké Beskydy, úsek 3b Petránky – Škorča - Tábor, Mbk potok Neslušanka, Mbk Rudinský potok.

GENOFONDOVÉ LOKALITY REGIONÁLNEHO VÝZNAMU
KM 2 - Jurdovci, KM 3 - Žarnovka - záver potoka, KM 4 - Grešákovci, KM 5 - Kubalovci, KM 9 - prameniská v Nesluši - Janáčovci, KM 10 - Červené -lúky, k.ú. Nesluša , KM 11 - Penovcové prameniská v Nesluši - Červené, KM 13 - Parišovský potok, KM 17 - Rudimnský potok, KM 18 - Dubská hora, KM 19 - Suľkov potok
KM 9 - prameniská v Nesluši - Janáčovci, KM 10 - Červené -lúky, k.ú. Nesluša , KM 11 - Penovcové prameniská v Nesluši - Červené, KM 13 - Parišovský potok, KM 17 - Rudimnský potok, KM 18 - Dubská hora, KM 19 - Suľkov potok

GENOFONDOVÉ LOKALITY MIESTNEHO VÝZNAMU
GL 1 - U Chovancov, GL2 - pri lyžiarskom vleku, GL - Nad Janáčovcami

ÚZEMIA EURÓPSKEHO VÝZNAMU
SKÚEV 0646 Penovcové prameniská v Nesluši

EKOSTABILIZAČNÉ OPATRENIA

a - používať šetrnejšie hospodárske postupy, obnovovať nekvalitné porasty a porasty smrekových monokultúr na porasty s prírode bližšou štruktúrou s vhodnejším drevinovým zložením
b - redukovať sukcesiu kosením a pasením, udržiavať plochy TTP s max 20% podielom NDV, uplatňovať postupy ekologického poľnohospodárstva, neintezifikovať lúčne porasty
c - ochrana biodiverzity a genofondu, ochrana a zachovanie hydrologického režimu a biotopov podmáčaných lúk, redukcia náletov,
d - zachovať historickú krajinnú štruktúru obhospodarovaním terás, udržiavať drevinné porasty na medziach cielenou prerezávkou
e - ochrana prvkov ÚSES zachovaním súčasnej krajinnej štruktúry
f - úprava prameňov minerálnej vody
g - realizovať opatrenia na ochranu zdrojov pitnej vody
h - postupne znižovať úroveň znečistenia tokov realizáciou odkanalizovania, prevencia vzniku nelegálnych skládok
i - revitalizácia a ekologická úprava toku,
k - odstraňovať nelegálne skládky odpadov
m - neuvažovať s dokončením regionálnej skládky odpadov Kočí zámok
n - odstraňovať invázne druhy rastlín
o - nevnášať do rekreačného prostredia cudzorodé prvky, rekreačné objekty rekonštruovať s prihliadnutím na typológiu historickej ľudovej architektúry

50m 250m 500m

8

SPRACOVATEĽ ÚPN :	ARCH KRAJČ s.r.o.				
NÁZOV VÝKRESU:	VÝKRES OCHRANY PRÍRODY A TVORBY KRAJINY				
NÁZOV DOKUMENTÁCIE:	ÚZEMNÝ PLÁN OBCE NESLUŠA ZMENY A DOPLNKY č.4				ROK SPRACOVANIA 04/2026 MIERKA 1:10 000
URBANIZMUS, DOPRAVA	ENERGETIKA	VODNÉ HOSPODÁRSTVO	OCHRANA PRÍRODY	POĽNOHOSPODÁRSTVO	GRAFICKÉ PRÁCE
ING. ARCH. P. KRAJČ				ING. ARCH. P. KRAJČ	ING. ARCH. P. KRAJČ